

DIRECIONADOR DE FLUXO DE TRILHO
DETALHE DA ARMAÇÃO DO PILAR
SEM ESCALA

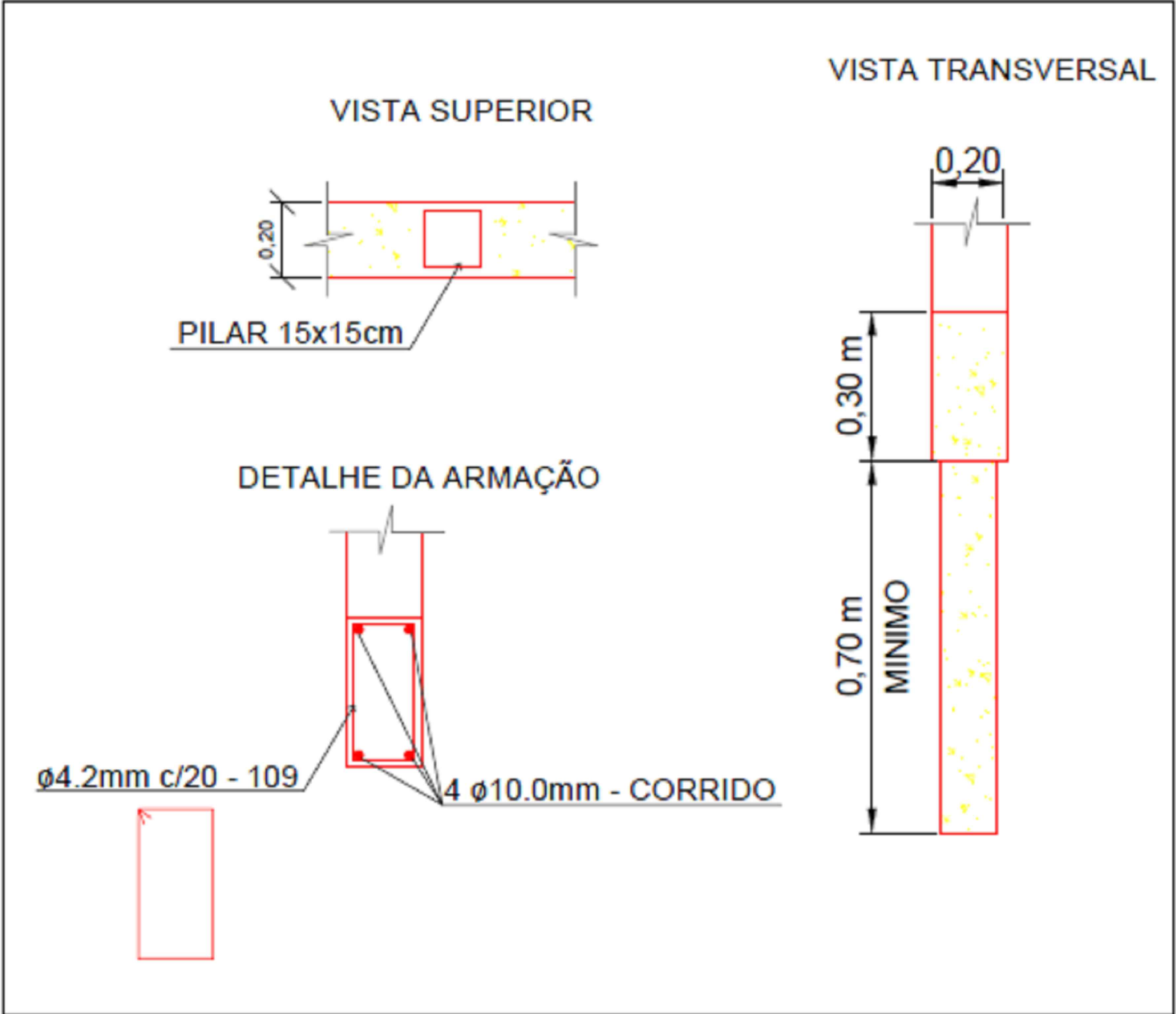

DIRECIONADOR DE FLUXO DE TRILHO
DETALHE DO BALDRAME
SEM ESCALA

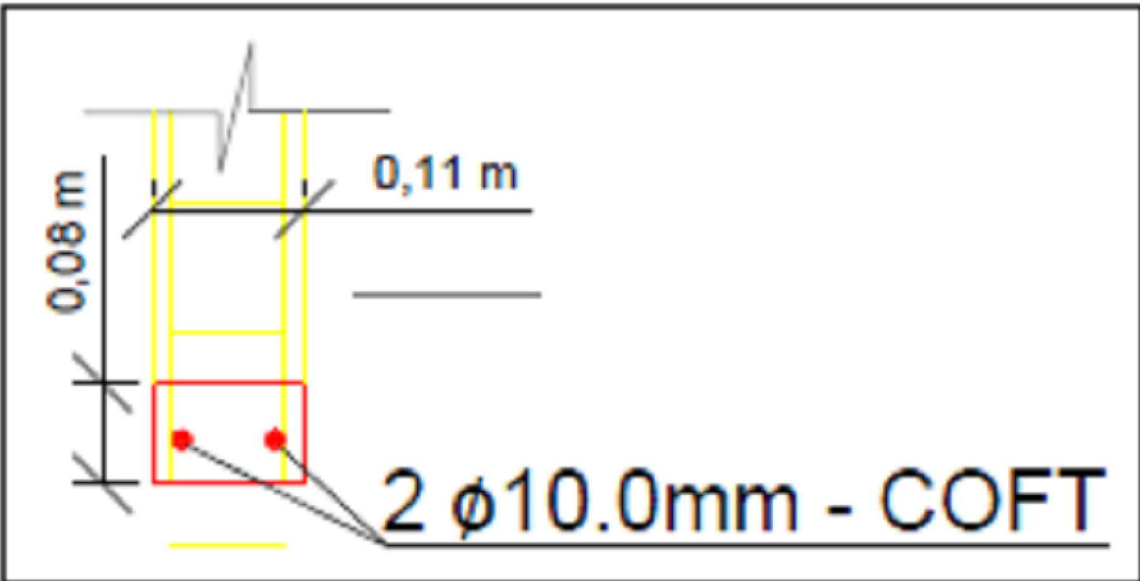

DIRECIONADOR DE FLUXO DE TRILHO
DETALHE DA CINTA - SEÇÃO TRANSVERSAL
SEM ESCALA

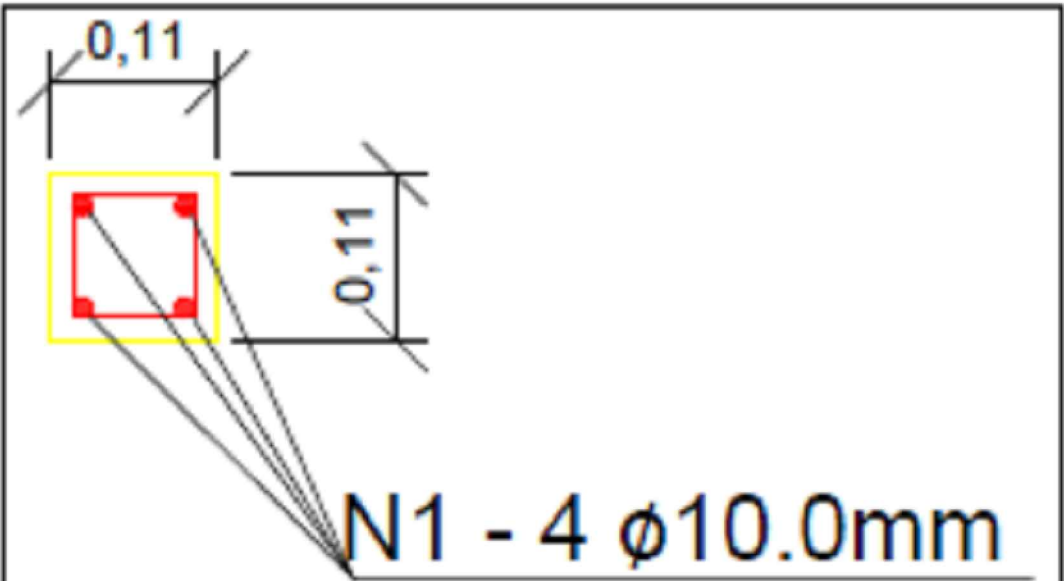

DIRECIONADOR DE FLUXO DE TRILHO
DETALHE ARMAÇÃO DO PILAR - SEÇÃO TRANSVERSAL AA
SEM ESCALA

LEGENDA

NOTAS

DESENHOS DE REFERÊNCIA

00	EMIÇÃO INICIAL	21/02/20	AS	SD	JMS
REV.	DESCRIÇÃO	DATA	EXEC.	VERIF.	APROV.

AS INFORMAÇÕES DESTE DOCUMENTO SÃO DE PROPRIEDADE DO DNT, SENDO PROIBIDA A UTILIZAÇÃO FORA DA SUA FINALIDADE, FORMULÁRIO PERTENCENTE À NORMA DNT N° 125/2010 - PAD, ANEXO A, FIGURA A-9, E DIMENSÕES DE LEGENDA NBR 10068/1987.

INSOLTO ENGENHARIA E CONSULTORIA LTDA.
N° CONTRATA: JERG001-05-1-08-D0C-0007
N° CONTRATO: -
RESPONSÁVEL TÉCNICO: MARCELO FIGUEIREDO DA SILVA SOUTO
CREA-MG-90204/D

CLIENTE: **Juiz de Fora**
Prefeitura

PROJETO DE OBRAS COMPLEMENTARES

TÍTULO: **PROJETO EXECUTIVO
VIADUTO BENJAMIN CONSTANT
PASSAGEM DE PEDESTRES - DETALHES**

PROJ.	EXEC.	VERIF.	FOLHA:
JMS	JMS	JMS	07 / 07
APROV.	ESCALA:	IDENTIFICAÇÃO DOC.	NORMA 125/2010 - PAD
25/01/2022	INDICADA	JERG001-05-1-08-D0C-0006	
N° CONTRATADA:	N° CLIENTE:		